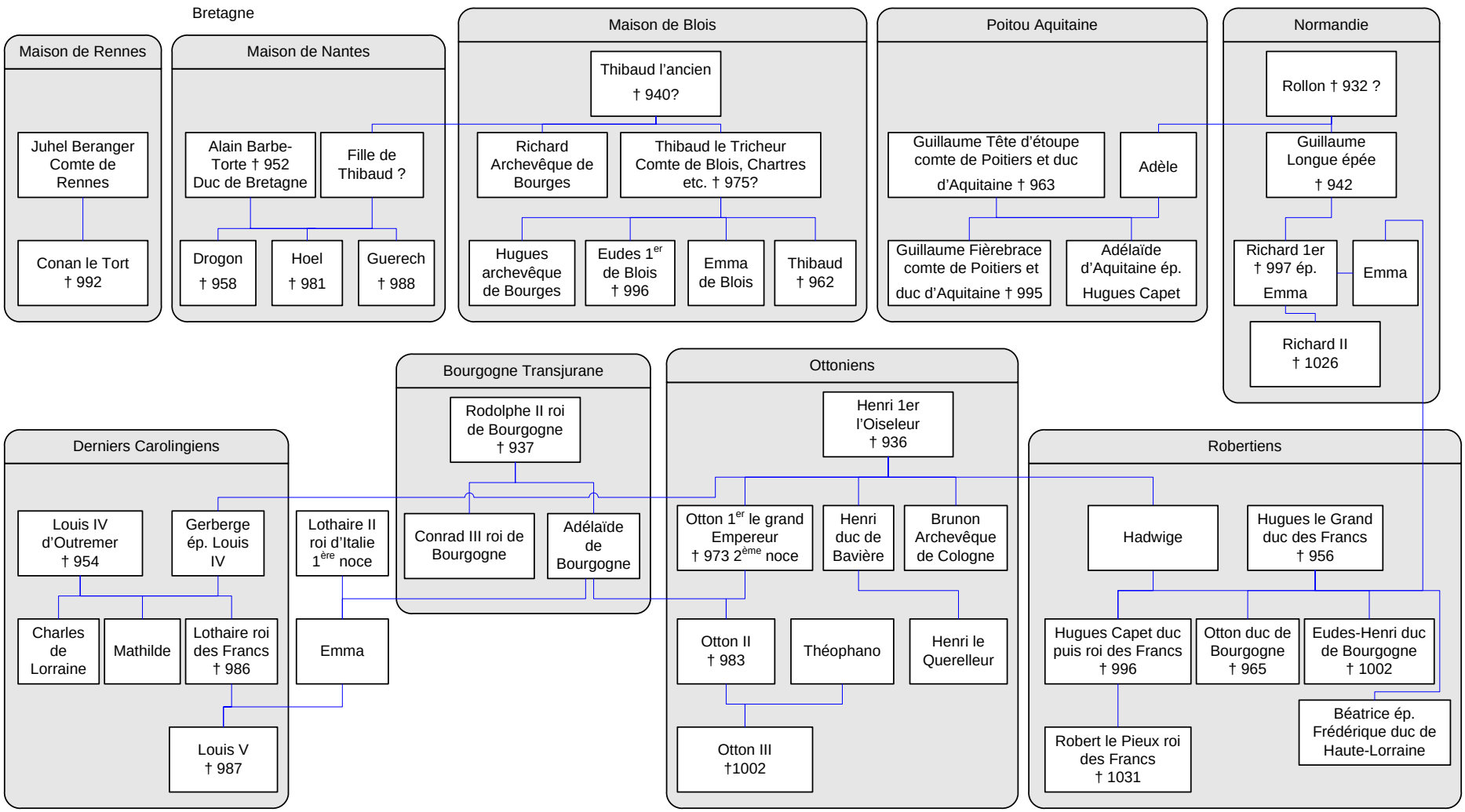
Bretagne
Maison de Rennes
Juhel Beranger Comte de Rennes
Conan le Tort † 992
Maison de Nantes
Alain Barbe-Torte † 952 Duc de Bretagne
Fille de Thibaud ?
Drogon † 958
Hoel † 981
Guerech † 988
Maison de Blois
Thibaud l'ancien † 940?
Richard Archevêque de Bourges
Thibaud le Tricheur Comte de Blois, Chartres etc. † 975?
Hugues archevêque de Bourges
Eudes 1er de Blois † 996
Emma de Blois
Thibaud † 962
Poitou Aquitaine
Guillaume Tête d'étoupe comte de Poitiers et duc d'Aquitaine † 963
Adèle
Guillaume Fièrebrace comte de Poitiers et duc d'Aquitaine † 995
Adélaïde d'Aquitaine ép. Hugues Capet
Normandie
Rollon † 932 ?
Guillaume Longue épée † 942
Richard 1er † 997 ép. Emma
Emma
Richard II † 1026
Bourgogne Transjurane
Rodolphe II roi de Bourgogne † 937
Conrad III roi de Bourgogne
Adélaïde de Bourgogne
Ottoniens
Henri 1er l'Oiseleur † 936
Otton 1er le grand Empereur † 973 2ème noce
Henri duc de Bavière
Brunon Archevêque de Cologne
Otton II † 983
Théophano
Henri le Querelleur
Otton III †1002
Derniers Carolingiens
Louis IV d'Outremer † 954
Gerberge ép. Louis IV
Charles de Lorraine
Mathilde
Lothaire roi des Francs † 986
Louis V † 987
Lothaire II roi d'Italie 1ère noce
Emma
Robertiens
Hadwige
Hugues le Grand duc des Francs † 956
Hugues Capet duc puis roi des Francs † 996
Otton duc de Bourgogne † 965
Eudes-Henri duc de Bourgogne † 1002
Robert le Pieux roi des Francs † 1031
Béatrice ép. Frédérique duc de Haute-Lorraine